Les Archers des Avens

ont le plaisir de vous inviter à leur concours de tir à 18m

2x18m

sélectif pour les championnats de France à

RIEC SUR BELON

Salle polyvalente

Le 16 décembre 2023

Ouverture du greffe	14h00
Contrôle du matériel	14h30
Echauffement 30 min sur cible	14h45
Début des tirs	15h15

Blasons :

Arcs classiques

U11 :	80cm
U13 et U15 :	60cm, trispots sur demande
U18 à S3 :	40cm, trispots sur demande

Arcs à poulies

U18 à S3 :	40cm, trispots

Arc nu

U15 et U18 :	60cm (18m), trispots sur demande
U21 à S3 :	40cm (18m), trispots sur demande

Récompenses :

- Aux 3 premiers de chaque catégorie.
- Aux 3 meilleures équipes de chaque catégorie.

Restauration

- Sandwich, boissons chaudes et froides, gâteaux

Tarifs

- Jeunes 7€
- Adultes 9€

Paiement

Espèces – chèques - CB

Règlement :

- Tenue blanche ou de Club souhaitée ainsi que chaussures de sport en salle.
- Contrôle des licences au greffe selon la réglementation en vigueur.

Inscriptions avant le 15 décembre 2023

Les inscriptions sont à adresser à : Frédéric MICHEL
2 HENT POULL CREMENET
29390 SCAER
Tél : 06 52 53 61 45
inscriptions@archers-des-avens.fr.

Bulletin d'inscriptions au concours en salle de Riec Sur Bélon – 16 décembre 2023

Club : .....

Responsable des inscriptions : .....

Nom	Prénom	N° de licence	Cat.	Samedi* 2x18m	Montant

*** Pour les classiques et les arcs nus mettre "T" pour ceux qui désirent un blason trispots.**

Plan d'accès

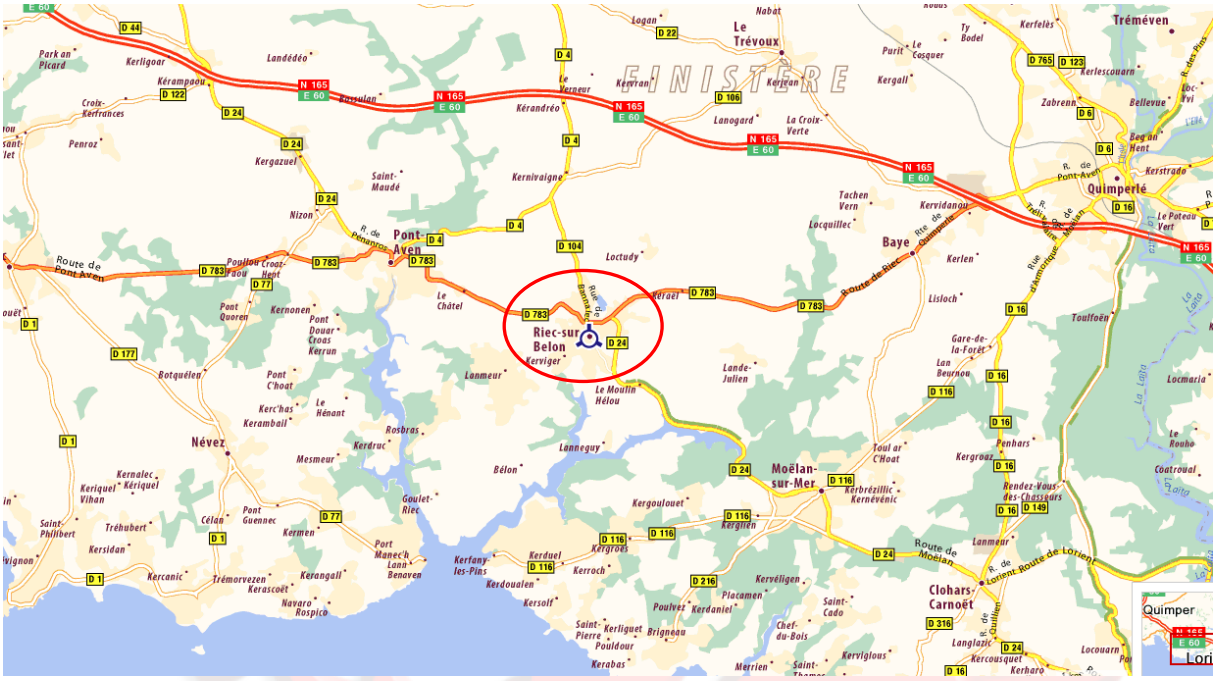

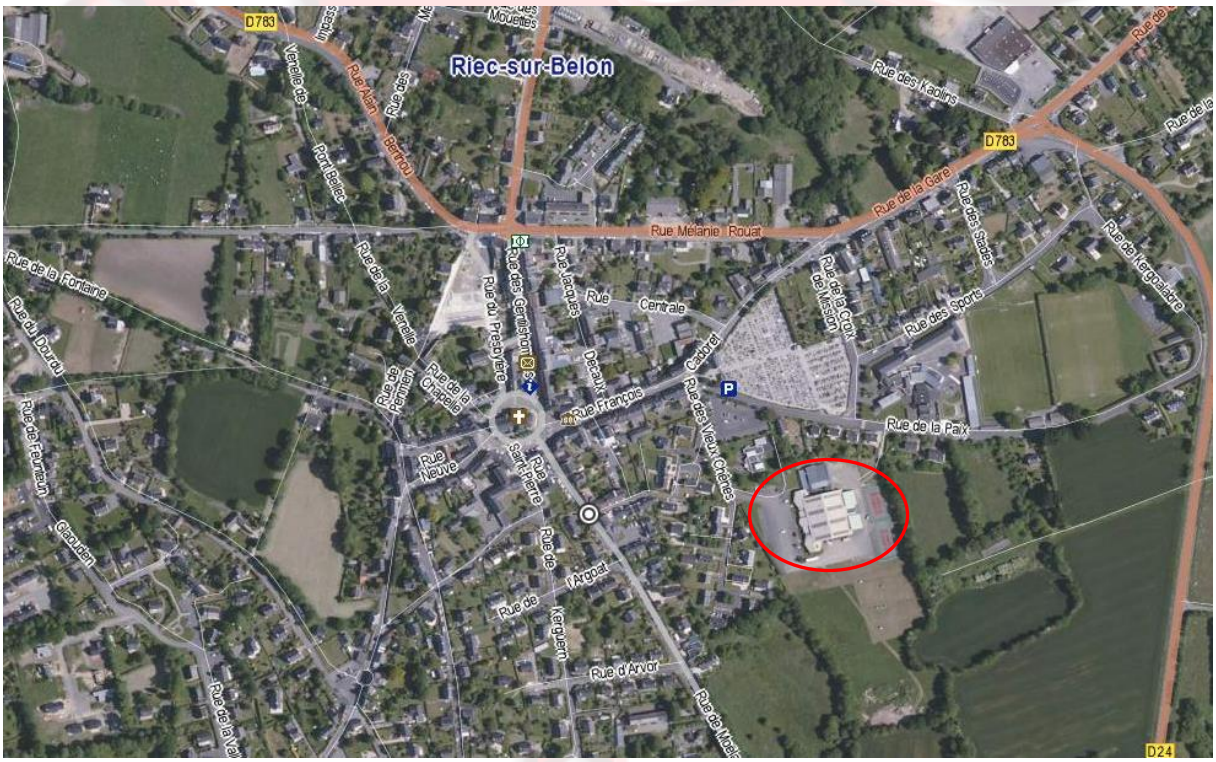

Coordonnées GPS

DMS	**N 47°50'32.4"**	**W 3°41'28.6"**
DD	**47.842330**	**-3.691265**